2

MAANDELIJKS BLAD VOOR BINNEN EN BUITEN BANT

BANTENAAR

Eva Hoekstra

"Een dorp met herinneringen"

RONDJE BANT

AUL

Cecile

BEAUTY & CARE

Praktijk voor:

- schoonheidsverzorging
- (medisch) pedicure
- massage
- manicure

ANBOS

ProVoet
Brancheorganisatie voor de Pedicure
305835

ProCERT
Kwaliteitsregistratie voor de Pedicure

Wellerzandweg 7
8314 PW Bant

0527 - 20 21 27
06 - 17 99 87 45

info@ceciledewit.nl
www.ceciledewit.nl

de wending

De Wending is een samenwerkingsschool met onderwijs vol energie, passie en plezier!

We gaan met passie de uitdaging aan om ook uw kind een fijne bassisschoolperiode te geven.

Leren met plezier!

Is uw kind bijna 4 en mag u een schoolkeuze maken?
We leiden u graag rond en geven u vrijblijvend informatie over onze samenwerkingsschool.

SWS De Wending
Voor openbaar en katholiek onderwijs
0527 261447
swsdewending@aves.nl

Samenwerkingsschool De Wending
Zuidwend 4
8314 AA Bant

T (0527) 26 14 47
E swsdewending@aves.nl
I www.swsdewending.nl

'Leren met plezier!'

goedkoop en snel, kies spuitmiddel.nl

www.spuitmiddel.nl

Levering door heel Nederland

ZeeCrop and Seeds B.V.

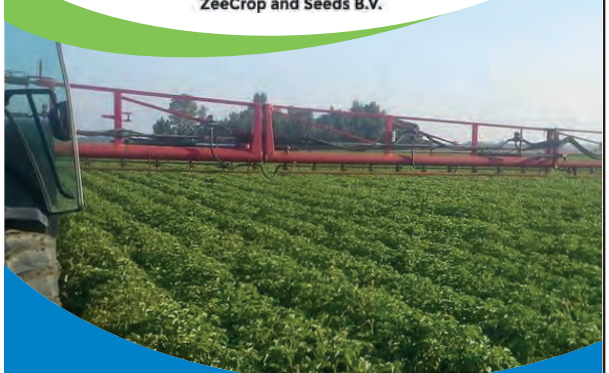

Vraag prijzen op via email: info@spuitmiddel.nl
of bel ons:
Bert de Bruijckere 06 54794636 • Ivo de Wit 06 11587575
Askold Vonk 06 30400608 • Thomas Jongsma 06 23605491

Bestel snel via Whatsapp!

GROVA
schilders- en klussenbedrijf

Wim Groothedde - Buitenom 15 - 8314 AM - Bant
Telefoon: 0527-240388 / Mobiel: 06-23384033
www.grova.nl / E-mail: info@grova.nl

KOELBEDRIJF
KLOMPE B.V.

Oosterringweg 65 8314 PT Bant
Tel. 0527-261431
Fabrieksweg 5 8304 AT Emmeloord
Tel. 0527-614320

Colofon

Tweemaandelijks blad voor Bantenaren
29e jaargang - 2022

Hoofd- en eindredactie:
Els Haartsen
Advertenties en financiën:
Geke Poppe
Grafische vormgeving en foto cover:
Paul Vreugdenhil
Opmaak:
Bettine Veldhuisen, Femke Brouwer en Alda Marinussen

Bezorging:
fam. Kloosterboer, fam. Vredeveld, fam. Huigens, fam. Vos, Adri Katsman, fam. A. Lenters, Ytje Mellema, fam. T. van den Heuvel, fam. Huisman de Jong, fam. van Hulzen, fam. Meilink, fam. Koster, fam. Bakker, fam. Bos

Kopij Rondje Bant

Beste Bantenaren,

Stuur uw kopij voor het volgende Rondje Bant (maart/april 2022) **uiterlijk 4 februari 2022** per e-mail met bijlage in Word naar: rondjebant@gmail.com

Wilt u automatisch herinnerd worden aan de inleverdatum en heeft u tot nu toe nog geen herinneringsmail ontvangen? Stuur dan even een e-mail naar rondje Bant: rondjebant@gmail.com o.v.v. mailinglijst Rondje Bant.

rondjebant@gmail.com

Dorpsbelang

Voorzitter:
Arjan Dunnewind
Secretaris:
Hanneke van Steen
Penningmeester:
Esther Boonk
Groen en Grijs:
Ilona Bruin
Speeltuin/Sinterklaas/Belevenissenbos:
Frans van der Linde
Feestcommissie / AED / Politie:
Arjan Osinga
Mercatus / Leefbaarheid:
Andres Verweij

info@bant.nl

Nieuws voor Bant.nl? Mail naar: webredactie@bant.nl

Belangrijke telefoonnummers

Algemeen alarmnummer..... 112

In niet levensbedreigende situaties
Ambulance 112
Brandweer 0900 0165
Politie (lokaal tarief) 0900 8844

Gemeentehuis
Algemeen/ Meldingen 633911

Storingsnummers
Elektriciteit 0800 9009
Gas 0800 9009
Water 0800 0359

Buurtwerker:
Susan Vermunt..... 06-83520861

Mercatus Wijkconsulent
Sanderijn Brouwer.....06-15014496

TROEFMARKT SLUMP

Wij helpen U graag!

Boodschappen voor thuis of op kantoor,

wij zorgen ervoor!

hart van úw buurt!

dagelijkse boodschappen • bloemen en planten • postbestellingen
groenten en fruit • brood • vlees • kranten en lektuur

Het Midden 1 - 8314 AG Bant - T 0527 26 14 88 - E troefmarkt@slumpbant.nl

Bekkenfysiotherapie
Margrethe Wester

Praktijkadressen:

Vlechttuinen 1B, 8322 BA Urk

Klutenweg 10, 8314 PC Bant

Mobiel: 06 - 43181490

E-Mail: mwester@bekkenfysiotherapie.nu

www.bekkenfysiotherapie.nu

WoonD Emmeloord
INTERIEURSPECIALIST

- Interieur advies
- PVC vloeren
- Tapijt, vinyl en marmoleum
- Parket en laminaat
- Raamdecoraties
- Zonwering binnen en buiten
- Behang en verf

Tel.: 0527 23 98 98
Bedrijfsweg 64
8304 AA Emmeloord
info@woonidemmeloord.nl
www.woonidemmeloord.nl

OP DE COVER

EVA HOEKSTRA (40)

Interviewer: Paul Vreugdenhil (38)

Getrouwd met Henk Jan, moeder van 3 kids en juf op de Zevensprong in Emmeloord.
Zo af en toe mijn sportmaatje bij Ferry Active en nu eindelijk op de voorkant ;)
Wie is deze dame?

1. Je bent juf, wat is het leukste aan werken met kids?
Hun onbevangenheid.

2. Wat probeer je de leerlingen mee te geven?
Altijd jezelf blijven.

3. Wat is jouw ideale ontspanning?
Wandelen met mams en sporten.

4. Waar komt jouw liefde voor ribbelchips vandaan?
De structuur en vooral het zoute ;)

5. Online kopen of fysiek shoppen?
Fysiek shoppen.

6. Staartje of los haar?
Los ;)

7. Een all-in vakantie of wakker worden aan een meer in Zweden?
Wakker worden aan een meer in Zweden.

8. Een dagje sauna of de beautysalon?
Sauna!

9. Wat vind je het leukst aan het wonen in Bant?
Ons kent ons en ik heb veel herinneringen hier.

10. Jouw wens voor 2022?
Alles weer terug naar het oude normaal…

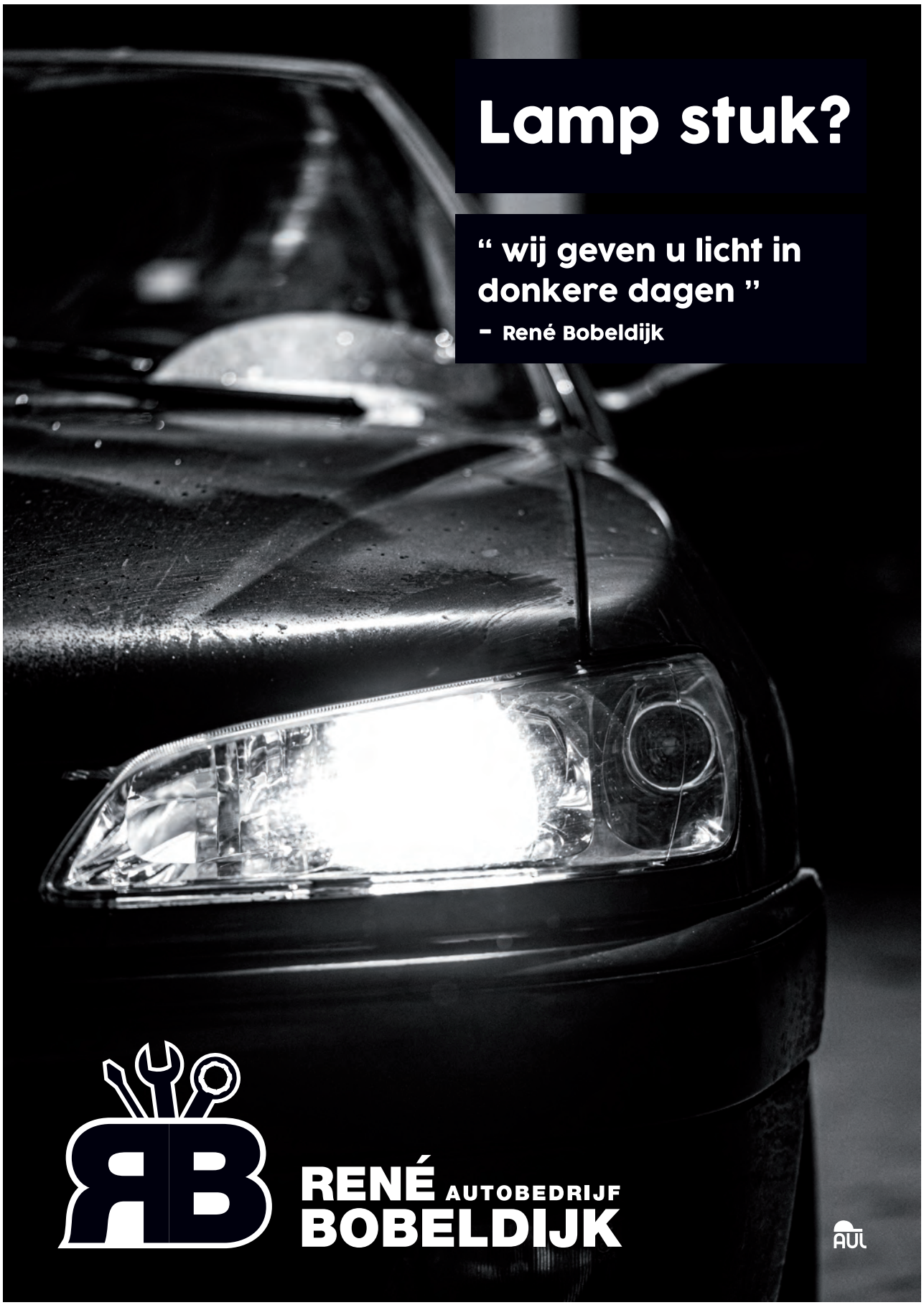
Lamp stuk?
“ wij geven u licht in donkere dagen ”
– René Bobeldijk
RENÉ AUTOBEDRIJF BOBELDIJK
AUL

Voorwoord

2021 loopt op zijn eind. Het zal rond de jaarwisseling zijn wanneer jullie dit Rondje Bant lezen. Alles is anders gelopen dan gehoopt. Met betrekking tot festiviteiten rond Kerst en eindejaar is het annuleringen wat de klok slaat. Zowel de Kerst High Tea als de nieuwjaarsreceptie gingen of gaan niet door. Zelfs het Schuurfeest Bant moest er aan geloven. We hebben last van Corona. Het zorgt voor veel leed in de samenleving en het belemmert ons sociaal maatschappelijke leven. Daar bovenop verdeelt het ons ook nog eens. Gevaccineerde en ongevaccineerden, sceptici en mensen die corona heel serieus nemen staan meer en meer tegenover elkaar. De vrijheid van meningsuiting die we zo koesteren blijkt een keerzijde te hebben. In discussies rollen we vaak niet al te respectvol over elkaar heen in het nog beter weten wat de ander zou moeten doen. Maar er zit een groot verschil tussen gelijk hebben en gelijk krijgen. Een welles nietes discussie levert zelden iets anders op dan meer afstand van elkaar. Welk standpunt we ook hebben en hoe weinig begrip we daar ook voor op kunnen brengen; onze gelijk(waardig)heid moeten we altijd voor ogen blijven houden. Alleen dan gaan we het ook écht samen oplossen.

Over “Samen gesproken”; een oud gezegde is dat samenwerking meer oplevert dan de som der delen. Of met andere woorden 1 + 1 = meer dan 2. Enkele weken geleden kreeg ik mee vanuit de PGBant dat er gewerkt wordt aan plannen om te zorgen dat het beheer van de Bantsiliek los wordt gekoppeld van de kerkelijke gemeente. De achtergrond hiervan is dat de Bantsiliek gebruikt wordt als multifunctioneel centrum. Het zou mooi zijn als de exploitatie hiervan dorpsbreed gedragen wordt. In de praktijk wordt het al wel zo ervaren, als we zien wie er allemaal actief betrokken zijn bij de exploitatie.
Deze ontwikkelingen passen in het toekomstbeeld van Bant; samenwerking om zo de leefbaarheid van ons mooie dorp te maximaliseren. In het verleden zijn de kerken hier een mooi voorbeeld in geweest hoe men van 3 gebouwen tot 1 is gekomen en er een levendige oecumenische gemeenschap is ontstaan. Zoals het wel vaker gaat bij lastige en moeilijke beslissingen blijkt pas achteraf hoe goed het is dat ze genomen zijn. En in veel gevallen realiseer je dan dat de beslissing, in dit geval om als kerken samen te gaan, beter nog veel eerder was genomen. Het zou ons moeten inspireren om te kijken waar we nog meer dingen samen kunnen doen. Daar hebben we geen tijd in te verliezen.
Vanuit die gedachte is Dorpsbelang Bant bezig met het voorbereidend werk voor een werkgroep die grotendeels aansluit bij de gedachte van de Banter Boulevard. Grofweg is het plan geschoeid op 3 pijlers; We gaan voor maximale bijdrage aan de leefbaarheid van Bant, financieel moet het duurzaam in elkaar steken en organisatorisch moet het zoveel mogelijk zichzelf in stand houden. Waar we in sommige dorpen zien dat er een MFC of buurthuis wordt gebouwd, kunnen we eigenlijk stellen dat we wat dat betreft klaar zijn. We hebben een 2 mooie MFC’s een mooi belevenissenbos en prima sportieve faciliteiten. Een prachtig multifunctioneel gebied. Een geweldige kans om daar samen heel mooie dingen mee te gaan doen. Wordt vervolgdÈ

De voorbereiding voor de laatste fase nieuwbouw in Bant is in volle gang en de gemeente heeft inmiddels aangegeven in welke richting Bant in de toekomst zal gaan uitbreiden. Dat laatste biedt kansen, want voorlopig gaat de schep daar nog niet in de grond. Er kan dus nog volop worden meegedacht. Voor de uitbreiding zullen we op zoek gaan naar Bantenaren die mee willen denken over hoe deze uitbreiding ingevuld zou moeten worden. Natuurlijk hebben we daar geen onbeperkte inspraak in, maar we hebben toezegging van de wethouder dat we maximaal betrokken worden.

Tot slot wil ik iedereen alvast een heel gelukkig en gezond 2022 toewensen. Dat we veel mogen genieten en dat we samen weer veel leuke dingen kunnen doen.

Hartelijke groet namens Dorpsbelang Bant,
Arjan Dunnewind

DROOG WAND.NL

Het Rister 6 | 8314 RD Bant | **M** 06 3023 7304 | **M** 06 1014 4916
E info@droogwand.nl | **I** www.droogwand.nl

SNIJDERBOUW

- Nieuwbouw
- Verbouw
- Onderhoud
- Renovatie

A Het Rister 6
8314 RD Bant

M 06 3023 7304
R 06 1014 4916

E info@snijder-bouw.nl
I www.snijder-bouw.nl

WWW.SNIJDER-BOUW.NL

Agenda

Wanneer	Wat	Waar	Hoe laat
2022			
Za. 8 jan.	Nieuwjaarstoernooi volleybal. (Lidmaatschap Trivia niet verplicht) p.37	Bosbadhal	13.00 uur
Vr. 25 mrt.	FBCR optreden Alice Springs	't Voorhuys	

Zonnebloem

Prijswinnaar gezocht
Bij de loting van De Zonnebloem in Bant zijn twee prijzen gevallen, waarvan één aan de Burchtweg. Maar waar de andere winnaar woont, is niet bekend. Die heeft zich namelijk niet kenbaar gemaakt, en zijn prijs niet opgehaald. Het gaat om lotnummer 0146602, welke is verkocht door Hennie Tip. Kijkt u alstublieft of u misschien prijswinnaar bent. GefeliciteerdÈ

Met vriendelijke groet namens De Zonnebloem Bant
Appy de Lange

Melding leefomgeving

Schade of gebrekkig onderhoud aan bestrating, wegen, troittoirs, lantaarnpalen of riolering? Klachten of opmerkingen over de groenvoorziening? Meld het de gemeente Noordoostpolder.

Meer info hierover: https://www.noordoostpolder.nl/meteenmelden-0. Ook telefonisch kunt uw melding doorgeven via 0527-633911.

Vallen en opstaan

Ploeterend de glibberige heuvel op van het Kuinderbos.
Maar hij komt er wel, Thyan BrouwerÈ

(Foto: Martha van der Voort, 12 december)

BOOMSMA SPORT

Lange Nering 26, Emmeloord, Tel:(0527)612697

DE BALANS

Praktijk voor:
- Voetreflexzonetherapie
- TouchPro® Stoelmassage
- Klassieke Lichaamsmassage
- Hopi Oorkaarsen
- Bindweefselmassage
- Manuele Lymfedrainage

Lenie Rinsma
Lemsterweg 5
8314 PK Bant
0527-261554
L_Rinsma@hotmail.com

ONZE haarzaak
MONIEK & AFKE

onze haarzaak
korte omgang 1
8314 ac bant

www.onzehaarzaak.nl
@onzehaarzaak

afke huizinga
06-46624255 / info@afkehaarsalon.nl

moniek steijaert
06-30020446 / mo@modosalon.nl

Klussenbedrijf HEKMAN

Jan Martijn Hekman

Westakker 12 # 8314 BG Bant
Tel.: 06-53 44 68 19 # Fax.: 0527-85 25 53
Internet: www.klussenbedrijfhekman.nl
E-mail: info@klussenbedrijfhekman.nl

LEVEL 1 UITZENDBUREAU

Al ruim 10 jaar een begrip!

- Uitzenden
- Detacheren
- Advies en ondersteuning P&O
- Payroll
- Werving & Selectie

LEVEL ONE UITZENDBUREAU
Daalder 2
8305 BE Emmeloord
T: 0527-271369
I: www.level1.nl
F: 0527-271227
E: info@level1.nl

Uw personeel is onze zorg!

Luna
De nieuwetijdspraktijk

Paranormale coaching, begeleiding en advies
www.denieuwetijdspraktijk.nl

de Schalmei
Christelijke basisschool

'Je mag zijn wie je bent... en gebruik maken van je talent!'

Een fijne dorpsschool met betekenisvol en toekomstgericht onderwijs.

Bent u nieuwsgierig naar onze school, of bent u op zoek naar een school voor uw kind?

Neem gerust contact met ons op!

Tel: 0527-261558
Mail: cbsdeschalmei@aves.nl
www.deschalmei-bant.nl

Stop met knoeien, start met roeien.

Sloeproeivereniging “Gang is alles” zoekt jonge kerels die wel een uitdaging aandurven. Natuurlijk heb je wel eens in die sportschool zitten prutsen, maar daar regent het niet. Daar gaat de roeimachine niet 2 keer zo zwaar bij tegenwind! Waar zijn de golven? Waar zijn de kameraden?

Op het eerste gezicht krijg je bij sloeproeien het idee: “maar dat kan ik toch helemaal niet?” Maar toch zul je zien dat ook jij het kanÈledereen kan roeien, met alleen kracht red je het niet.

Wij bieden/ Jij krijgt:
- Een superdeluxe sloep, genaamd “Razende Snol”
- Zeer lage kans op blessures
- Een kans om in de top van Nederland mee te roeien
- Twee keer per week ongeveer 2 uur trainen
- Minimaal 8 wedstrijden per jaar
- Je maakt de gekste dingen mee op het water

1 wedstrijd is:
- 18 kilometer
- 3600 sit-ups
- 2 uur lang geef je alles wat je hebt
- Je roeit wedstrijden door heel Nederland

Wij merken dat voetballers die stoppen vanwege blessures prima meekunnen in het roeien. Ze moeten echter niet teveel naar voetbal op de tv hebben gekeken, want daar gaan ze van zeuren.

Je lijf wordt door de mangel gehaald, je geest wordt gestaald.

Want Gang Is Alles bij GIA Rutten!

Aanmelden bij Paul Haartsen: 06 5174 5742, email: razendesnol@gmail.com

POLDERBANDEN.NL

DÉ SPECIALIST IN BANDEN EN WIELEN

BAND LEK?
PROFIEL WEG?
BEL SNEL POLDERBANDEN.NL!

INFO@POLDERBANDEN.NL • T: +31 (0) 85 4832790

Wij leveren diverse vloeibare

MESTSTOFFEN

In opslag of verspreid, zoals:

Calcium, Gips, Kalium, Kalk, Magnesium, Stikstof, Vinasse en Zwavel.

Al onze meststoffen worden direct uit voorraad geleverd en zijn zeer aantrekkelijk geprijsd.

Voor meer informatie:

GROMES-PLENDER

Tel: 06-51544278 of 038-3311604

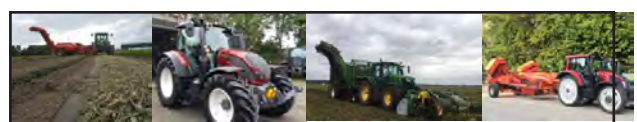

De Jong Agro

Agrarisch Loonbedrijf

Creil Tel: 06 - 29 44 14 21 info@dejongagro.nl

Nieuw!!

- rooien van suikerbieten
  6 rijen getrokken combinatie met bunker van 10,5 ton
  ontbladeren/rooien en opladen in 1 werkgang
  trekker en lader staan op 800/30.5R32 en 800/55R30.5 banden
  laag eigen gewicht verdeeld over 6 wielen: 16.600 kg
- rooien van zaaiuien
- opladen van zaaiuien (met egelband)
  werkbreedte: 1.50 mtr en 2.25 mtr
- opladen van 1ste jaars plantuien
- opladen van 2e jaars plantuien
  werkbreedte: 1.50 mtr en 2.25 mtr
- verhuur van trekker
  met of zonder chauffeur
- dienstverlening

bel/app/mail voor meer informatie: 06 – 29 44 14 21

De kinderen en teamleden van Sws De Wending wensen alle Bantenaren:

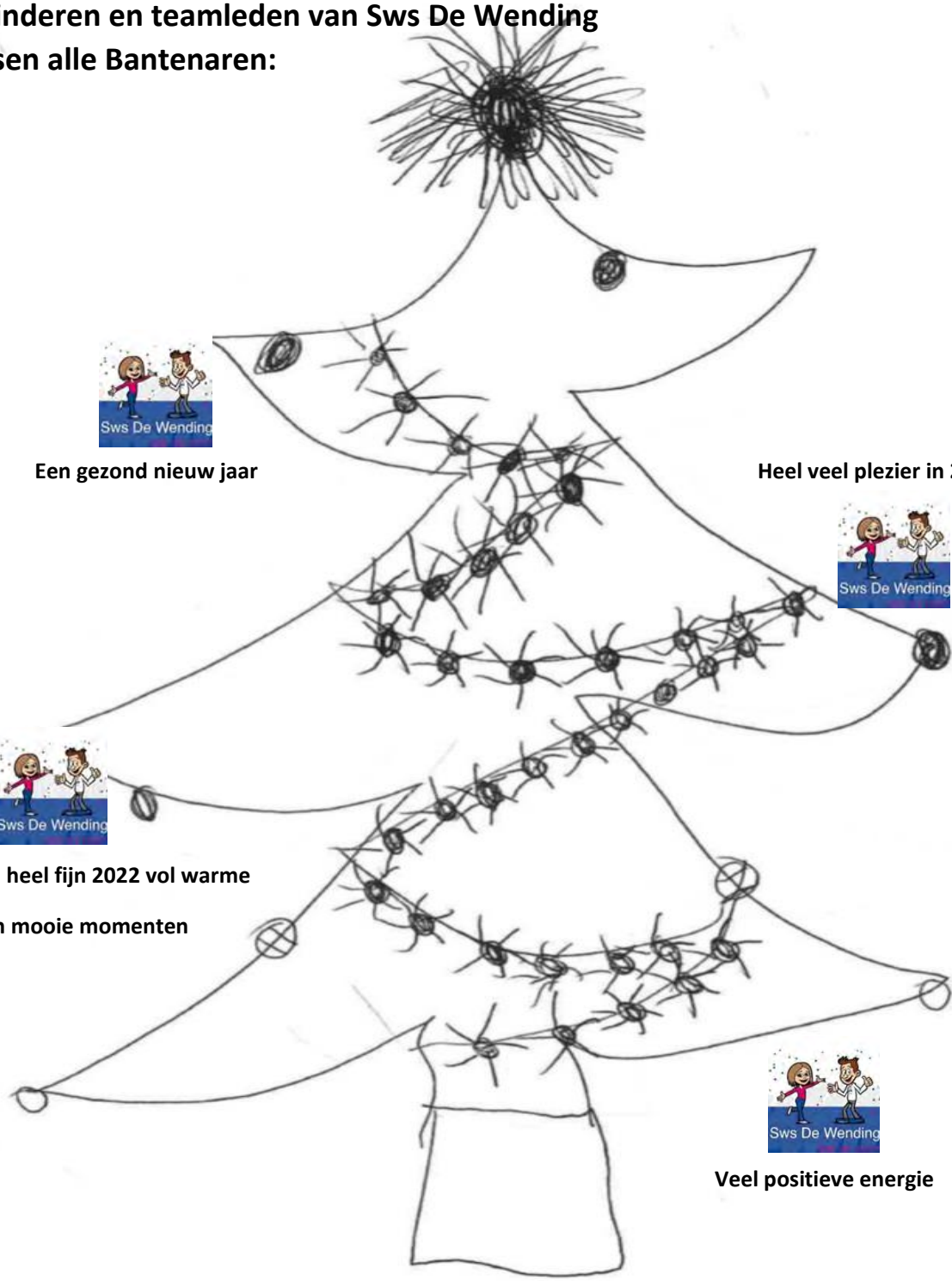

Een gezond nieuw jaar

Heel veel plezier in 2022

Een heel fijn 2022 vol warme

en mooie momenten

Veel positieve energie

Wordt uw kind binnenkort 4, of komt u in Bant wonen en bent u op zoek naar een basisschool voor uw kind. U kunt altijd vrijblijvend contact met ons opnemen. We laten u onze school graag zien.

Op onze website www.swsdewending.nl kunt u veel informatie vinden.
We kunnen u ook een informatiepakketje toesturen. Neem gerust contact met ons op.

0527261447 of swsdewending@aves.nl We zien u graag!

Koop van der Wal
Tractor Specialist

Bestel alles voor uw tractor online op www.koopvanderwalparts.com

▪ import ▪ export ▪ nieuwe en gebruikte onderdelen ▪ service ▪ verhuur

het grootste aanbod tractoren en machines

www.koopvanderwal.com tel 0527 261216 info@koopvanderwal.com

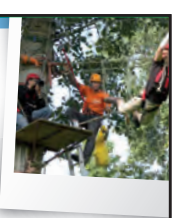

EIGEN WIJZE
VAKANTIEPARK - CAMPING - GROEPSACCOMMODATIE

Groepsaccommodaties • Camping • Zalen
Vakantiehuisjes • Officiële trouwlocatie

Informeer naar de mogelijkheden.

unieke trouwlocatie

WWW.VAKANTIEPARKEIGENWIJZE.NL

Vakantiepark Eigen Wijze
Schoterpad 1 • 8314 RA Bant • T 0527 261899

De Schalmei

We zijn alweer aanbeland in de laatste maand van 2021. Corona blijft nog steeds om aanpassing en flexibiliteit vragen. De laatste periode hebben ook wij op school te maken gehad met besmettingen en quarantaine waardoor kinderen soms thuis onderwijs moesten volgen. Dit is niet altijd fijn, maar we zien dat iedereen ontzettend zijn best doet om er het beste van te maken. Een compliment voor ouders, leerlingen en teamÈ

Ondertussen heeft de afgelopen periode ook veel mooie activiteiten gebracht. Thema afsluitingen met mooie werkstukken en projecten van kinderen. Wat is het toch bijzonder om te zien dat kinderen zo betrokken zijn bij een onderwerp als ze zelf actief mogen leren en ontdekken.
Er is aandacht besteed aan Sint Maarten. De jongste kinderen hebben zelfs een rondje met hun lampion gelopen rondom de school. Ook Sinterklaas is gevierd. Ondanks een aangepast programma hebben de kinderen genoten van de Sint op afstand en gezellige pieten op het plein, die met allerlei spellen meededen. De pieten brachten zelfs een bezoekje op afstand aan kinderen die thuis zaten. In groep 5 t/m 8 waren de mooiste surprises gemaakt en werd een gezellig feestje gevierdÈ

Aanmeldingen
Door het coronavirus is een spontaan bezoekje aan de school minder vanzelfsprekend. Bent u op zoek naar een basisschool voor uw kind, dan kunt u altijd contact opnemen voor meer informatie over onze school. Wij hebben een mooi kennismakingspakket, waarin allerlei informatie zit over onze school. Een rondleiding buiten schooltijden is ook altijd mogelijk.

Met ons onderwijs proberen wij kinderen nieuwsgierig te maken, te laten ervaren en ontdekken.

Wij wensen u hele fijne feestdagen en veel gezondheid voor het jaar 2022È
Met vriendelijke groet,
namens het team van De Schalmei,

Carolien van Veldhuijsen-Breimer

Bent u nieuwsgierig naar onze school, of bent u op zoek naar een school voor uw kind?

Neem gerust contact met ons opÈU bent altijd welkom om onze school te komen bekijkenÈ

Tel: 0527-261558
E-mail: cbsdeschalmei@aves.nl

Twenty7

TAKE AWAY

MIKE'S WEEKHAP **€ 10,00**
Kijk op het krijtbord bij de ingang van het dorp of facebook.com/eetcafetwenty7

IEDERE WOENSDAG **€ 10,00**
Gezinszak friet + 4 snacks
Keuze uit kroket, frikandel of kaassouflé

EN NATUURLIJK:
Boerenschnitzel • Huisgemaakte Kipsaté • Kapsalon • Turkse Pizza • Dubbeldekker • Big Mike Burger • Taarten en meer!

Bekijk de volledige menukaart op www.twenty7-bant.nl

Woensdag t/m zondag geopend van 16:00 tot 20:00 uur

Bestel via 0527 - 23 94 04

FERRY ACTIVE

Fijne Feestdagen
-en een-
gelukkig nieuwjaar

groetjes, Ferry, Judith & Blue

AUL

Alles Kids

Wat hebben we er weer een gezellige tijd op zitten met Sinterklaas en Kerst. Nu maken we ons warm voor de, hopelijk, koude wintermaanden. Misschien zelfs met een paar sneeuwvlokjes waar we vol bewondering naar kunnen kijken en ze kunnen voelen en ontdekken. De voorbereiding voor de lente kan dan natuurlijk ook niet ontbreken. Samen met de kinderen planten we alvast bolletjes in de grond. Nu hopen dat ze er fleurig bij staan, straks, in de lente.

Bolletjes planten

In januari en februari doet Alles Kids mee aan de Nationale Voorleesdagen. Bij de peuters hebben we het over het boek:

“Vos gaat een stukje rijden “. We werken het boekje uit en gaan zelf ervaren hoe het is om een stukje te gaan rijden. Hierbij gebruiken wij de fietsjes die aanwezig zijn op locatie. We rijden door plassen en ervaren hoe het is als je over een hobbel of door een kuiltje heen rijdt, net als vos.

Bent u nieuwsgierig geworden en wilt u een kijkje komen nemen bij ons op de groepen? U bent uiteraard van harte welkom. Neemt u dan eventjes contact met ons op via onderstaande gegevens.

Tel: 0527-263100 / info@alleskidsrutten.nl / www.alleskidsrutten.nl / Facebook/ alleskidsrutten

---

Onderhoud van graven

Bent u rechthebbende van een graf op een van de begraafplaatsen? En heeft u het groenonderhoud aan het graf al gedaan? Zo helpt u mee de begraafplaats mooi te houden:

- Verwijder dode en te hoge beplanting.
- Verwijder onkruid.

U kunt het groenafval kwijt in de container bij de ingang.

De rechthebbende is zelf verantwoordelijk voor het onderhoud van het graf. Er zijn een aantal voorwaarden waaraan beplanting moet voldoen. Zo mag beplanting niet hoger groeien dan 50 centimeter en moet deze binnen de breedte van het graf blijven.

Valt u iets op of heeft u vragen over dit onderwerp dan kunt u bellen naar 0527-633911

Schlepers

Sport · Recreatie · Natuur · Infra

Wigstraat 33 • 8223 EE Lelystad • Nederland
Het Rister 2 • 8314 RD Bant • Nederland
E: info@schlepers.nl • I: www.schlepers.nl

ABEN EN VAN DE SCHELDE

VAKBEKWAAM
BETROUWBAAR
GOEDE SERVICE
KLANTGERICHT

Ruim 30 jaar een begrip in de polder!

www.abenenvandeschelde.nl

NISSAN Sinds 1980 uw Nissan dealer.

Werktuigenweg 38 8304 AP Emmeloord T 0527 - 630 170 F 0527 - 698 013
E info@abenenvandeschelde.nl I www.abenenvandeschelde.nl

L&F BOUW

NIEUWBOUW VERBOUW ONDERHOUD

L&F BOUW
Korte Omgang 16
8314 AD Bant

E info@lenfbouw.nl
I www.lenfbouw.nl

LEON POTTERS 06 10 500 952
FRANK HUIGENS 06 13 471 927

Het vergiet

Rectificatie
‘Hebben jullie het al gehoord’?
Opening Beautysalon op 5 en 6 maart 2022 gaat niet doorÈ

In het vorige Rondje Bant hebben we met veel bombarie aangekondigd dat er hard gewerkt werd om, op de locatie Eigen Wijze, een beautysalon te openen. Inmiddels moeten wij melden dat er een kink in de kabel is gekomen. De salon is vanwege Corona al failliet verklaard.

De neven rekenden er op een goedlopende business te kunnen overnemen en op 5 en 6 maart 2022 de deuren van de salon te openen. Inmiddels zijn ze erachter gekomen dat het wel wat meer vergt dan een likje verf en wat kleine aanpassingen. Ze zijn duidelijk verrast door de vertraging die ‘de 1,5 meter maatregel’, testen, testen en nog eens testen én ‘het thuiswerkadvies’ oplevert.

Kortom, hoe spijtig het ook is, de opening wordt een jaar uitgesteld. Het is niet anders dat u zelf met de heggenschaar u bikinilijn bijwerkt en voor de ‘hotstone’ verwennerij zelf de kolen uit het vuur haalt

Het goede nieuws is; er komt een doorstart.

Het zijn weliswaar geruchten maar we hebben vernomen dat de wereldreis naar Diever naar voren gehaald wordt om daarna met volle energie toch de verbouwing van de beautysalon te realiseren.

Wanneer nu de opening zal zijn? Wij kunnen niet in de toekomst kijken maar houden jullie zeker op de hoogte.

Blijf gezond, dat wensen wij iedereen toeÈ
Dan is zo’n verbouwinkje toch ook maar bijzaakÈ

Toneelgroep het Vergiet

Plaatje

Foto: Hans ter Veen

Op de Social Sofa met …

Waar zouden we zijn zonder vrijwilligers? Feest, sport, zorg, gezelschap, klushulp, overleg en communicatie… Veel zou spaak lopen. Vrijwilligers vormen de smeerolie die de sociale raderen van Bant laten draaien. Maar wie zijn zij? Een gesprek op de Social Sofa met iemand die iets voor het dorp doet. Voor nop.

Els Haartsen

Koen Huijben (44)

Voorzitter Carnavalsvereniging De Biersmurfers
Helpende hand voetbalveld en Belevenissenbos

Waar ben je geboren?
Ik ben geboren aan de Onderduikersweg. Niet in Bant, maar aan de Espelkant. Mijn vader is Ad Huijben en mijn moeder heet Marian. Zij is van de familie Koetsenruiter uit Espel. We woonden in een tussenwoning van een arbeidersblok. Ik heb een broer die Jasper heet, en een zusje Janneke. Ik zat er dus tussenin. Een prima positie. Ik ben iemand die de vrede bewaart, een zondagskind.

Kom je uit een katholiek nest?
Zeker; ik ben van katholieke komaf. Mijn moeder, bijvoorbeeld, was dansmarieke en was altijd bij dit feest betrokken. Maar kerkgaand waren we in mijn jeugd niet. Ik heb nog wel communie gedaan, maar in mijn beleving ging dat toch vooral om de cadeautjes. Persoonlijk vind ik dat je met respect met elkaar moet omgaan, en dat daar geen geloof voor nodig is. Er zijn natuurlijk mensen die daar anders over denken.

Wat wilde je worden als kind?
Boswachter. Tijdens de HAVO op het Zuyderzee College dacht ik aan sportleraar, maar de school verwerkte mijn gegevens te traag om deel te kunnen nemen aan de loting van het Cios. Toen ging ik alsnog iets doen met mijn passie voor groen. Inmiddels had mijn moeder, met haar ondernemersbloed, een varkensbedrijf in Blankenham overgenomen en woonden we daar, en ging ik dagelijks op mijn Zundapp naar Frederiksoord. Daar, op het Land van Weldadigheid, heb ik Tuinbouw en later Boomteelt gedaan en verkort afgerond. Toen nog de Bosbouwschool in Velp, en met 24 jaar was ik klaar met school. Nu werk ik bij Donker Groen.

Hoe kwam je in Bant terecht?
Ik kwam Angela de Waal tegen in 1999 tijdens het Carnaval in Rutten. Bij haar ben ik blijven hangen, plakken, kleven, geef er maar een kleffe naam aan. We hebben eerst negen jaar in Creil gewoond. Ik voetbalde wél in Bant, en toen er een woning vrij zou komen in de Oostakker vroegen de bewoners of wij er wilden komen wonen. NeeÈZei ik meteen. Véél te dicht bij mijn schoonoudersÈMaar even later woonden we aan de Oostakker, en dat hadden we achteraf ook eerder kunnen doen. Ik vind Bant een heel gezellig, prettig dorp. In Bant zijn onze drie kinderen geboren. Carlijn(11), Tygo(10) en Nikki(7).

Koen Huijben

Ben je al lang bij de Biersmurfers?
Elf jaar, waarvan de laatste vier jaar als voorzitter. Vanaf september vergaderen we elke maand, en de drukte is met pieken. De elfde van de elfde wordt de prins gekozen, en zijn gevolg van elf moet compleet zijn. Voor wie niet door wil of kan, zoeken we een nieuw raadslid. En dan komt de organisatie van het feest: Uitnodigingen maken, posters, Facebookpagina bijhouden, Smurf aan de rotonde zetten, en dan de zaal inrichten en versieren en de catering en toiletten regelen. Mensen denken wel eens dat we alleen bier zitten te drinken, maar zo is het niet helemaal.

Wat maakt Carnaval leuk?
De saamhorigheid. Je maakt er samen een fantastisch feest van. Een feest waar iedereen verkleed is en waar iedereen gelijk is, wie je ook bent en wat je ook doet. Je vergeet je zorgen en bent even helemaal weg uit het alledaagse. Die sfeer probeer je uit te dragen naar de gasten, en samen maak je er iets heel gezelligs van. We denken druk na over het feest op 25 februari, maar of het doorgaat is de vraag. Ik heb er een hard hoofd in.

Je helpt ook bij de Nieuwjaarsreceptie?
Ja. Dat doen we als Carnavalsvereniging. Maar wij zijn geen acteurs. In het verleden waren het de Jongens van de Nacht en later toneelvereniging ’t Vergiet die inhoudelijk de sketches en toneelstukjes verzorgden. Wij hielpen bij praktische zaken, zoals de inrichting van de zaal. Vorig jaar verzorgden we de avond online, maar dat doen we dit jaar niet. We misten de interactie met het publiek. Het was lang niet zo leuk. Hopelijk kan het in 2023 weer.

En verder?
Ik help bij de voetbalclub bij het veldonderhoud. Ik trek strepen, plaats doelen… Ik weet hoe lastig het is vrijwilligers te krijgen, en ik zie waarvoor ik het doe: het plezier van de kinderen. Ook help ik wel eens in het Belevenissenbos: als Remon Kriek mensen zoekt belt hij mij.

Wie zie je straks graag op de Sofa?
Gerard van Tilburg. Vanwege zijn betrokkenheid bij de Bantsiliek. Ik weet niet precies wat voor functie hij heeft, maar ik heb het gevoel dat hij heel begaan is met de Bantsiliek en er allerlei dingen voor doet. Ik zag hem toevallig zojuist nog met wat mensen op het kerkplein staan.

Pootgoed snijden?

de tweeslag

SNIJDERS VAN POOTGOED

- Grote snijcapaciteit 15 ton per uur
- Verpakkingen in overleg

Banterweg 26 | 8314 PA Bant | G.J. van Tilburg 06 282 704 74 | P.C. Roose 06 137 556 96
info@detweeslag.nl | www.detweeslag.nl

Aandacht voor mensen met dementie

- vrijheid
- respect
- zorg op maat
- professionele medewerkers
- persoonlijke benadering
- huiselijk wonen op boerderij
- zorgvergoeding vanuit WLZ

Wonen in Hoeve Marant

Particulier | Kleinschalig | Landelijk

HOEVE marant

kwaliteit in dementiezorg

Zwartemeerweg 25a Kraggenburg 0527- 25 84 17 **www.hoevemarant.nl**

Fanfare

Op 6 november kon Fanfare-orkest Bant Creil Rutten eindelijk weer van zich laten horen tijdens het donateursconcert in de Bantsiliek. Wat hebben wij genoten van deze bijzondere avond. Eindelijk mochten wij onze muziek weer delen met publiek en hebben wij onze dirigent gehuldigd voor zijn 30-jarig dirigeerjubileum bij ons orkest.

Graag willen wij onze donateurs en daarnaast iedereen bedanken die op ons gestemd heeft in de Rabo ClubSupport-actie. Wij hebben maar liefst 1.331,61 euro gewonnen en dit bedrag nog eens kunnen verhogen met 1000 euro door ons bedankfilmpje (terug te zien op onze Facebookpagina).

Met jullie steun kijken wij positief uit naar een nieuw jaar en hopen wij u op 25 maart te mogen begroeten tijdens ons concert met Alice Springs in theater ’t Voorhuys.

Ansichtkaarten

Eind maart 2022 verschijnt het boek “80 jaar ansichtkaarten van de zeebodem”. Een uniek boekwerk van 250 bladzijden met daarin 850 ansichtkaarten van alle dorpen en Emmeloord. Ook bevat het kaarten van Schokland, de aanleg van de NOP en de werkkampen.

Het boek is een initiatief van Jan de Jong uit Emmeloord. Hij heeft de afgelopen 30 jaar een enorme collectie ansichtkaarten van de NOP verzameld. Dit fantastische boekwerk kunt u bestellen via: fred.postma@ziggo.nl

U kunt dan het boek later, tegen contante betaling, bij mij afhalen op Sportsingel 26. De prijs van het boek is 25 euro.

Leuk om de geschiedenis van de NOP op deze manier terug te zien. Een schitterende aanvulling op het boerderijenboek van Bant. Mijn advies; kopenÈ

Groeten, Fred Postma

Meer informatie?

acn techniek Emmeloord bv
Industrieweg 9a
postbus 11
8300 AA Emmeloord

Tel : 0527 - 614081
Fax: 0527 - 616891
info@acngroepbv.nl
www.acngroepbv.nl

acn techniek

Partner van

ZEKERGROEN
de zekerheid van wonen zonder zorgen

zekergroen.nl

Toon Tellegen

Op de valreep de terugtrekking van een artikel van één pagina.
Daarom op deze plek dit dierenverhaal van Toon Tellegen.

Toen de eekhoorn nog lag te slapen blies de wind een brief onder zijn voordeur door. De eekhoorn hoorde het geritsel van het papier, sprong uit bed en maakte de brief open. Het was een kleine, grijze brief en hij rook een beetje zuur. De eekhoorn las:

Beste Eekhoorn,

Hierbij nodig ik je uit voor mijn feest. Het is een heel klein feest. Ik nodig niemand anders uit. Kom je zo meteen?

Mossel.

De eekhoorn kleedde zich snel aan, pakte een potje gepekelde beukennoten en liep zo snel mogelijk naar het strand. In een inham woonde de mossel.

De eekhoorn klopte op zijn schelp. ‘St,’ hoorde hij binnen fluisteren. ‘Ik ben het,’ zei de eekhoorn zacht, ‘de eekhoorn.’

De mossel deed zijn schelp op een kier open en keek de eekhoorn aan. ‘O,’ zei hij. ‘Gefeliciteerd,’ zei de eekhoorn. ‘Ik heb iets bij me.’ ‘Zet maar neer,’ zei de mossel. De eekhoorn ging zitten. Het warme zeewater golfde rond zijn staart en tegenover hem deinde de mossel heen en weer.

Het was een hele tijd stil. Toen vroeg de mossel: ‘Vind je het een leuk feest?‘ ‘Ja hoor,’ zei de eekhoorn. ‘Weet je,’ zei de mossel, ‘op grote feesten moet je altijd lachen.’ ‘Ja,’ zei de eekhoorn. Toen was het weer stil. Na een hele tijd pakte de mossel een stukje zoethout onder zijn schelp vandaan. ‘Ik heb nog wat lekkers voor je,’ zei hij. ‘Heerlijk,’ zei de eekhoorn en hij begon op het stuk zoete hout te kauwen. ‘Ik ben niet jarig, hoor,’ zei de mossel even later. ‘Nee?’ vroeg de eekhoorn. ‘Nee,’ zei de mossel. ‘Mijn verjaardag vier ik nooit. Want dan moet je altijd van alles voorbereiden.’ ‘Ja,’ zei de eekhoorn. ‘Het is zomaar een feestje.’ ‘Oh.’

Het was weer lange tijd stil. De mossel keek de eekhoorn onafgebroken aan en de eekhoorn liet de zonnestralen van het water tegen zijn gezicht kaatsen. ‘Is het gezellig genoeg?’ vroeg hij. De mossel knikte.

Tegen het eind van de middag zei de mossel: ‘Nu moet je gaan. Dag.’ Hij deed zijn schelp dicht en liet zich wegdrijven. ‘Dank je wel,’ zei de eekhoorn nog, maar de mossel hoorde hem al niet meer.

Langzaam en tevreden waadde de eekhoorn naar de andere kant en wandelde langs het strand terug naar het bos.

2022

De redactie van Rondje Bant wenst iedereen een schitterend, liefdevol en gezond nieuw jaar toe.

Graag tot ziens in het dorpÈ

Paul, Geke, Bettine, Femke, Alda en Els

LelyCycle

Mortelstraat 9 • 8211 AD Lelystad • Nederland
T: +31 (0) 320 748 992 • E: info@lelycycle.nl • I: www.lelycycle.nl

RECYCLING puin menggranulaat
compost grond bouw- en sloopafval
GROENAFVAL A,B-C HOUT sloop zout split ZAND bigbags
karton LelyCycle LOSKADE papier
schelpen overslag hout bedrijfsafval
weegbrug GLAS grind
restafval CONTAINERVERHUUR

NP
NP-WOODSTYLE
Boomstamtafels & planken

NP-Woodstyle bewerkt Nederlandse bomen op locatie tot unieke planken en meubels.
Minimaal 40 afgewerkte eettafels op voorraad en een zeer groot aanbod aan boomstamplanken.

NP-Woodstyle
Info@np-woodstyle.nl
Www.np-woodstyle.nl

Banterweg 28
8314 PA Bant
Tel: 06-25574791

BRINKMAN VLEES

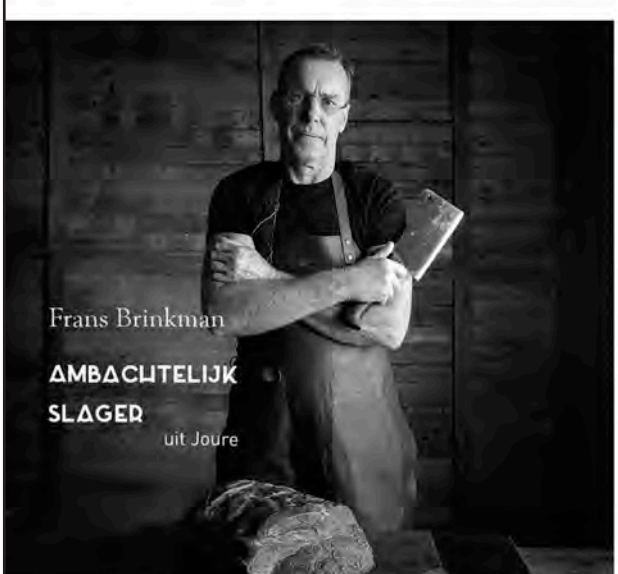

Bestel gemakkelijk **ONLINE** bij brinkmanvlees.nl

- Het beste scharrelvlees van Nederlandse bodem
- Geen antibiotica gebruikt
- Waar voor je geld
- Online bestellen
- Gratis thuisbezorgd op vrijdagmiddag (< 20 km)
- Afhalen op vrijdagochtend

Brinkman Vlees | Slotermeer 5-8 | 8502 TM Joure | 06-48370509
info@brinkmanvlees.nl | www.brinkmanvlees.nl

Een grote zorg minder met ZONL wondzorg aan huis

Zorggroep Oude en Nieuwe Land (ZONL) biedt specialistische wondzorg thuis. Onze wondverpleegkundigen komen in actie bij onder meer chirurgische en diabetische wonden, bij doorligwonden of een zogenaamd 'open been'. En daar is mevrouw Stoffelsma uit Bant maar al te blij meeÈ

"Ik liep door het dorp en er vloog een overenthousiaste hond op mij af, die met zijn poten zo het vel van mijn been afkrabde", begint mevrouw Stoffelsma (90) te vertellen. "Bij de huisarts kreeg ik een tetanusspuit en werd de wond verbonden. Er kwam een ontsteking bij, waarvoor ik antibiotica kreeg. Toen mijn dochters, die beiden in de zorg werken en mijn wond verbonden, zagen dat het maar niet beter werd, schakelden zij de thuiszorg in."

Specialistische hulp

"Mevrouw Stoffelsma had een hele vervelende wond. Voor mij een mooie uitdaging om mee aan de slag te gaanÈ, zegt Joyce Hesselberth, wondverpleeg-kundige van ZONL. "Toen ik speciaal verband op mijn wond kreeg, voelde ik het er gewoon uittrekken", vertelt mevrouw Stoffelsma. "Dat klopt. Het materiaal, dat nog niet zo bekend is, zuigt als het ware het dode weefsel op en houdt het vast in het verband. Het zorgt voor een vochtig wondmilieu en er zit glycerine in die de wond ook verzorgt", licht Joyce toe.

De juiste aanpak

"Ik constateerde bij mevrouw hypergranulatie, een overgroei aan nieuw weefsel dat vaak boven huidniveau ligt. Dit stagneert de wondgenezing. Door dit met speciale hormoonzalf aan te pakken, trokken de wondranden weer naar elkaar toe", legt Joyce uit. Mevrouw Stoffelsma is blij dat de wond daarna snel genas: "Ik zag het rondje met de week kleiner wordenÈ. De wond is nu dicht, maar nog wel paars en de huid er omheen is geïrriteerd. Ook zit er vocht in het been.

"Dit pakken we nu aan. Normaal doen we dit andersom, maar de hypergranulatie moest eerst behandeld worden," zegt Joyce. "Ik kom één keer in de week langs om het been te verzorgen en verbinden, de andere dagen doen de dochters dit. Het is fijn dat die samenwerking met mantelzorgers mogelijk is."

Samenwerking

De wondverpleegkundigen ondersteunen de reguliere thuiszorgteams van ZONL en werken samen met huisartsen en zieken-huizen. "Het is belangrijk dat zij op de hoogte zijn van de kennis en kunde die wij in huis hebben. Samen kunnen we de cliënt beter en sneller helpen", vertelt Joyce. "Soms is de oplossing heel simpel, als je de oorzaak van het niet willen sluiten van een wond weet te achterhalen en je beschikt over de juiste materialen." Mevrouw Stoffelsma beaamt dit en zegt opgelucht: "Ik was er flink mee aan. Maar Joyce kwam met een hele andere aanpak, dat was mijn reddingÈNu ben ik bijna van mijn wond af."

Meer informatie over wondzorg of geïnteresseerd in andere reguliere of specialistische zorg van Zorggroep Oude en Nieuwe Land?
Neem contact op met het Klant Contact Team; tel. 0521 53 99 99. Zij brengen u in contact met de juiste zorgprofessional van ZONL.

EENVOUDIG EN SNEL EEN CONTAINER HUREN?

Bezig met slopen, verbouwen of opruimwerkzaamheden? Containerverlener is dé specialist in verhuur van afvalcontainers aan particulieren en bedrijven.

container verlener

Griend 9, 8321 MN Urk
0527-681556
www.containerverlener.nl

onderdeel van:
SORTAS recycling Urk
VAN DIJK CONTAINERS Genemuiden

VOS
agrarisch loonbedrijf

VOOR AL UW WERK
STAAN WIJ STERK

T 0527 26 14 74 | I WWW.LOONBEDRIJFVOSBANT.NL

PolderKracht
COACHING & BEGELEIDING

Voel jij je minder sterk dan je van jezelf gewend bent? Of heb je het gevoel vast te zitten in oude patronen waardoor je niet meer in balans bent. PolderKracht helpt jou om weer in je eigen kracht te komen.

Paardencoaching

Een sessie met paarden zorgt ervoor dat de onderwerpen die voor jou op dat moment belangrijk zijn vrijwel direct naar voren komen. Doordat het paard jouw gedrag spiegelt en reageert op hoe jij op dat moment in het leven staat, krijg jij direct terug waar aan gewerkt mag worden. Door directe feedback van het paard en de coach krijg je handvatten om aan de slag te gaan en weer volledig in je eigen kracht te komen en vol energie de teugels weer in handen te krijgen! Voor volwassenen en kinderen vanaf 7 jaar.

Cursus: Pony Power voor Kids

Sociale vaardigheidscursus voor kinderen van 7–12 jaar met pony's in de frisse buitenlucht. De directe feedback van zowel de pony als de coaches maakt dat de cursus effectief en waardevol is voor de ontwikkeling van uw kind. Door te doen, te ervaren en te beleven zullen de kinderen groeien als persoon. Deze cursus wordt in klein groepsverband gehouden.

De eerstvolgende cursus is woensdag 26 januari 2022.

Een keertje kennis komen maken?

Dat kan! Je kunt een mail sturen naar info@polderkracht-coaching.nl of neem contact op via 06-30900740. Adres: Pilotenweg 21 te Emmeloord.

www.polderkracht-coaching.nl

Onze Creativitijd
Grafisch ontwerp

Jouw reclame
Vers uit de polder

Websites
website | webshop
social media

Reclame
logo & huisstijl | poster
advertentie | flyer | magazine
familiedrukwerk

Signing
reclamebord | spandoek
vlag | banner | sticker
print op speciaal materiaal

Benieuwd wat we voor jou kunnen betekenen?

www.onzecreativitijd.nl

Van groot tot klein
prima kwaliteit en
perfecte service.

Witgoed specialist

de Munnik
service verzekerd

Korte Achterzijde 6 • Emmeloord
Telefoon 0527 - 61 23 70

RIJWIELEN • NAAIMACHINES
HUISHOUDELIJKE APPARATEN • EIGEN TECHNISCHE DIENST

MAATSCHAP BLOM

Te huur:

- **Kilverbakken met laser**
  (4,5 m) **€22,50/u**
  Kilverwerk € 50,- (ex diesel)
- **Mobiele kraan €22,50/u**
- **Zuignap €50,-/dag**
  Voor betonplaten leggen
- **Schuurruimte**
  (Geïsoleerd, voor product of machines)
- **Uienzaaimachine €60,-/ha**
  (Nodet pneumaat 4,5 m)
- **Rijenfrees €50,-/ha**
  (AVR met wortelset)
- **Regeninstallatie €15,-/u**
  (AP 125)

Sjoerd Blom: 06-51361419

JO9-2 is kampioen.

Zaterdag 11 december speelde JO9-2 de laatste wedstrijd van het seizoen tegen VENO. Met vorst en een lekker zonnetje wisten de toppers de spannende wedstrijd te winnen met 3-2.

Daarmee hebben ze alle wedstrijden in deze klasse gewonnen en het kampioenschap binnengehaald. Dit succes werd gevierd met patat en natuurlijk een rondje door het dorp met getoeter en gejuich.

Een groot deel van de spelers is nog maar net begonnen met voetbal en onder begeleiding van trainer Arjan Hoekstra hebben ze voor een mooie stijgende lijn gezorgd.

Djurr, Aron, Stefan, Mika, Esmee, Faylinn, Chris, Rens en Jan... we zijn trots op jullieÈ

PIANOLESSEN AAN HUIS

Met jarenlange ervaring als muziekdocent in het onderwijs, geef ik les op een **positieve** en **stimulerende** wijze. Thuis in je **eigen vertrouwde omgeving** met een breed scala aan muziekstijlen en ruimte voor improvisatie.

VRAAG NU EEN
GRATIS PROEFLES

06 22 54 19 74
INFO@ROBERTWARDENIER.COM

www.robertwardenier.com

Licht en Kado

KETEL ELEKTRO

www.ketelelektro.nl - info@ketelelektro.nl
Lange Nering 22 - 8302 EC EMMELOORD
Tel: 0527 - 612063

Promotie op promotie voor Creil-Bant JO12-2

Twee keer achtereen promoveren. Zoiets gebeurt zelden. Maar wel bij de Banter jongens en meiden van VVCB JO12-2. Speler Oek: “Toen we van de derde naar de tweede klasse gingen, zei onze trainer Mike dat we volledig weggetikt zouden worden. Maar dat gebeurde niet.”

Zaterdag 4 september begint voor de jongens en meiden van VVCB JO12-2 de competitie in fase 1. Er zullen 4 fases gespeeld worden, waarbij na 6 potjes gekeken wordt door de KNVB wie er een klasse lager of hoger ingedeeld moet worden. Bant JO12 speelt in de 1e fase in de derde klasse, maar na 6 wedstrijden en 16 punten blijkt al dat dit team een klasse hoger moet spelen. De trainer en leiders zeggen dat dit veel zwaarder wordt, maar niets is minder waar. Met mooi voetbal speelt men elke tegenstander van de mat en wordt de concurrentie op dikke achterstand gezet.

Het is 4 december in Oudehaske waar de jongens en meiden van Mike, Marius en Eddy wederom kampioen kunnen worden. Het is de nummer 1 tegen de nummer 2. Het wordt een geweldig spannende pot, waarbij de keeper van Bant zijn visitekaartje afgeeft. Door middel van knokken met zijn allen en vechten voor elke meter wordt ook deze pot gewonnen en is VVCB JO12-2 wederom eerste geworden. Fase 1 en 2 worden als kampioenen afgesloten. 13 wedstrijden ongeslagen. Na de winterstop op naar de 1ste klasse. Leider Eddy: “Ik ben ontzettend trots dat ik leider van dit team mag zijn.” Een super prestatie van dit team. TALENT genoeg in BANT.

Tekst: Eddy Jägers (en Els Haartsen)

Staand vanaf links: Marius, Nieke, Thomas, Mike, Kane, Kiamehr, Femke, Eddy, Oek
Zittend vanaf links: Huub, Lucas, Arnoud, Thijs. Liggend: Daan
Foto: Els Haartsen

Wedstrijdverslag promotiedag: volgende pagina

alles kids

Een belevenis op zich!

Alles wat je beleeft, kun je je herinneren. Alles wat je leert, moet je onthouden. Bij Kinderopvang Alles Kids schrijven we samen de eerste hoofdstukken van jouw levensverhaal. Jij vertelt het, wij luisteren en helpen je verder op weg. Kom daarom gerust eens langs om de gezellige sfeer te beleven. Wij vertellen graag meer!

KDV & BSO Rutten
Sportweg 52A, Rutten

KDV Bant
Noordakker 50, Bant

BSO Speelakker
Zuidwend 10, Bant

www.alleskidsrutten.nl | info@alleskidsrutten.nl | 0527 - 263 100

Coach een Pup!

Coach samen met ons een pup en help mee om de mobiliteit & zelfstandigheid van uw medemens met een functiebeperking te vergroten.

PRINS
Meer dan voeding

GAUS
Assistentiehonden

Ruttenseweg 1 – 8313 RG Rutten – telefoon: 0031 (0)527 – 240231

www.gauspuppycoach.nl

Op naar de eerste klasse

Het is 11 december, de laatste wedstrijd tegen Heerenveen, wanneer de spelers van JO12-2 bij De Akkers de bevroren grasmat oplopen. De zon schijnt, het veld schittert. Voor het kampioenschap hoeven ze niet meer te vechten; dat hebben ze al op zak. Nu gaat het nog om de eer: deze competitie ongeslagen kampioen te worden. De broertjes Beugels, Joost en Hugo, staan klaar elk een helft te fluiten.

Het is half tien wanneer het fluitsignaal klinkt. De Bantenaren staan in het veld alsof ze net in de kleedkamer de regels van het voetbal hebben moeten leren: Aarzelend, afwachtend, terwijl de tegenpartij het spel domineert. Keeper Arnoud houdt verschillende ballen uit het doel, maar het geluk houdt een keer op: het wordt 0-1. Met frisse wissels wordt het team opgeschut. Daan geeft aan en Oek scoort, en kort daarop zet Lucas het team op voorsprong. Bant krijgt de overhand, maar een volgende periode van doelpogingen loopt op niets uit. Kiamehr schiet hard op de lat, en Oek scoort terwijl net was gefloten voor een overtreding elders. Heerenveen neemt de bal over en scoort 2-2. Kiamehr laat zich echter de kaas niet van het brood eten, vecht zich naar het doel van de tegenstander en scoort vanuit een schuine hoek de bal strak het net van de tegenpartij in.

Direct na de pauze neemt Heerenveen revanche. Via twee Banter doelpalen ketst de bal de achterlijn over, en weg is de voorsprong. 3-3. Er resteren tien zenuwslopende minuten. Kiamehr en Thijs doen verwoede pogingen ook deze partij met winst af te sluiten, maar missen doel. Wanneer een speler van Heerenveen de bal naar de andere helft denkt te dribbelen, treft hij Daan op zijn pad. Met een felle sliding herovert Daan de bal. Na kort overspel schiet hij vervolgens de bal soepel het doel van de Friezen in. Met 4-3 staat Bant weer vóór.

Nu is het zaak de winst te behouden, maar Heerenveen blijft komen. “Ga nou eens voetballenĖ Donderen over het veld de woorden van leider Eddy die de prestaties allengs ziet inzakken. Een schot van Heerenveen wordt nog weggewerkt door de harde kop van een Banter speler, maar daarna volgt toch nog het beslissende tegendoelpunt. Eindstand: 4-4.

Hoewel de wedstrijd niet werd gewonnen, was het doel behaald: Geen pot verloren, en kampioen. Dit alles te danken aan een hecht jeugdteam dat al drie jaar samenspeelt en elkaar de bal gunt, het enthousiaste leidersduo Marius en Eddy en de energieke trainer Mike. En nu: Op naar de eerste klasse.

Els Haartsen

Feestje op het veld Foto: Hanneke Vos

Foto: Yvonne Lunenborg

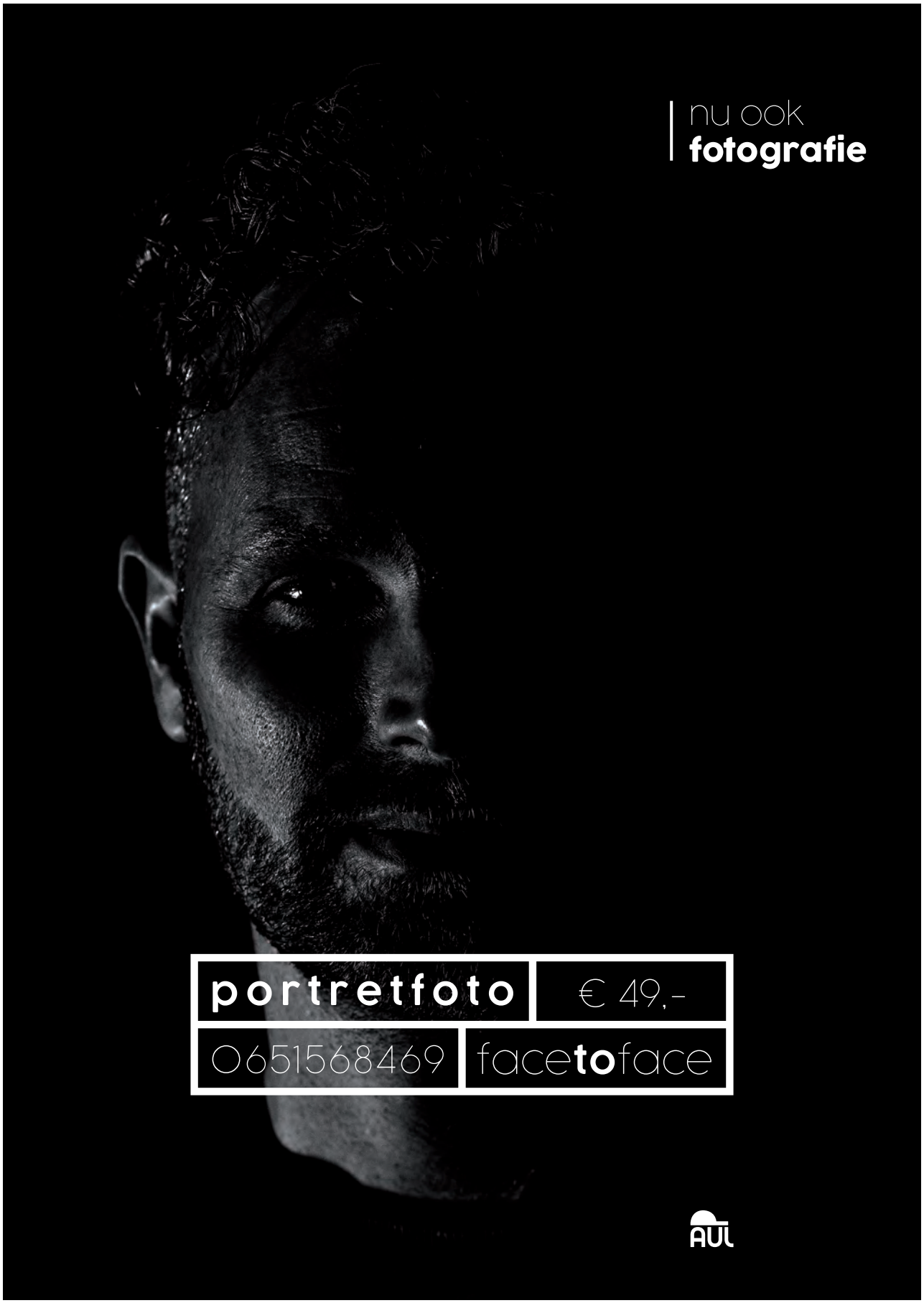
nu ook
fotografie
portretfoto
€ 49,-
0651568469
facetoface
AUL

Volleybal

Gelukkig konden we nogÈWe hebben even mogen spelen. Maar helaas is na de laatste maatregelen de competitie weer stilgeglegd. Laten we hopen dat we over niet al te lange tijd de draad weer kunnen oppakken.

Afgelopen oktober hebben we samen een mooi Inwaaitoernooi gespeeld. Er was een leuke opkomst, waardoor we lekker hebben kunnen spelen. Mede door deze geslaagde editie hebben we een nieuw herenteam op kunnen richten. Een gezellige groep mannen heeft zich verzameld en zal in januari 2022 hun eerste wedstrijd spelen als Trivia H6È Welkom en succes mannenÈ

Rabo ClubSupport / Bolchrysantenactie
De afgelopen periode hebben we jullie zoveel mogelijk opgeroepen om op TriVia te stemmen tijdens de RaboClubSupport. Daar is goed gehoor aan gegeven. Afgelopen week mochten we een mooie cheque ontvangen ter waarde van €1049, 86. Een supermooi bedrag om te mogen innen als vereniging. Tegelijk met de geslaagde bolchrysantenactie hebben we hier mooie bedragen kunnen bijschrijven. Er zijn 1224 bolchrysanten verkocht; dus iedereen heeft de bloemetjes flink buiten kunnen zettenÈWe kunnen hier als vereniging mooie dingen mee doen, en niet onbelangrijk; de contributies laag houdenÈAlle stemmers en kopers: onwijs bedankt.

Toernooien
Vanuit de vereniging wordt er op meerdere vlakken gewerkt aan leuke toernooien en promotie van volleybal in de dorpen.

Ons jaarlijkse Nieuwjaarstoernooi 2022 staat gepland op zaterdag 8 januari en start om 13.00! Eenmalig vindt deze editie plaats in de Bosbadhal te Emmeloord! Zet deze datum in je agenda en houd de social-mediakanalen in de gaten.

Weet je nu al dat je mee wilt doen? Verzamel dan je team en geef die op via info@triviavolleybal.nl ovv ‘Nieuwjaarstoernooi 2022’.
(Je hoeft geen lid te zijn van TriVia, elk team heeft min. 2 dames en max. 3 competitiespelers in het veld, inleggeld per team €25, shirtsponsors mogen 1 GRATIS team aanmelden, VOL = VOL)

Om de jonge jeugd in onze dorpen kennis te laten maken met volleybal als te gekke binnensport; wordt er vanuit de vereniging aan verschillende initiatieven gewerkt. Onder andere de Nationale Sportweek en Cool2BeFit zijn hier mooie voorbeelden van. Daarnaast wordt er op dit moment gewerkt aan de organisatie van een **Scholentoernooi**. Hoe tof zou het zijn dat de bovenbouw van de scholen uit Espel, Bant, Creil en Rutten onderling een volleybaltoernooi spelen?! Als er meer bekend is over de datum en of het gelukt is om alle scholen te laten deelnemen, hoort u dat uiteraard!

Samengevat; TriVia zit niet stil. Hopelijk blijven de COVID- maatregelen beperkt en kunnen we met elkaar blijven sporten zoals we gewend zijn!

Bikepark Bant

Freggels

De contouren liggen er. Zeker. Maar echt een bikepark is het nog niet. Eerder een fantastische blubberberg. Befietsen zou heel grappig zijn, maar dat kunnen we beter nog even niet doen. Dan verdwijnen die contouren namelijk weer.

Laten we nog even geduld hebben tot het water wat is weggezakt. En dan nog wat plantjes op de Freggelberg (Kennen jullie ze? De Freggels? ‘Dance your cares away. Worry ’s for another dayÈ Wanneer de Freggels een probleem hebben, wenden ze zich tot de bebrilde storthoop Gloria, waar ook de wezentjes Filo en Soof wonen. Zoek maar op.) … en dan wordt het wel wat.

Els Haartsen

Freggels. Uhm, excuus: Mtb-trainer Bas met zijn hulp Maarten, en het mtb-klasje van de zaterdag

Logo

Een logo heeft het bikepark ook al, ontworpen door grafisch vormgever Paul Vreugdenhil uit Bant.

Het bikepark wordt niet-commercieel. Iedereen die uitdaging op de mountainbike zoekt, is welkom op ons terrein.

Groetjes Bas en Els

SLUMP
CATERING
& EVENTS

Barbecue, live cooking & meer

Stretchtent, aluhal & pagodetent

Feestmaterialen & decoratie

Dranken, gastvrouwen & - heren

Al meer dan 30 jaar verzorgen wij onvergetelijke bruiloften, de leukste tuinfeesten en sfeervolle bedrijfsfeesten

Het Rister 11 | 8314 RD Bant | 0527 27 43 27 | welkombijslump.nl

REIJNOUDT

hoveniers

Vaartweg 83
8311 AA Espel

T 06 - 38 78 98 91
F 0527 - 27 18 30

www.reijnoudthoveniers.nl
info@reijnoudthoveniers.nl

mijnvormgever.nl

...geeft smaak
aan uw **huisstijl**.

Goed in vorm!

huisstijl · website · drukwerk · belettering · grootformaat · vlag · kleding · divers

emmeloord t 0527 624 622 i www.mijnvormgever.nl

ZORGGROEP
Oude en Nieuwe Land

Zorggroep Oude en Nieuwe Land is de regionale aanbieder van advies- en behandeling, verzorging en verpleging thuis, jeugd- en maatschappelijke zorg en wonen en zorg in Steenwijkerland, Noordoostpolder en Urk.

Vanuit kleinschalige teams voegen wij voor korte of langere tijd waarde toe aan het leven van unieke mensen. Onze visie op Betrokken zorg is daarbij ons kompas. Samen met de cliënt én diens omgeving maken we mogelijk dat die zorg gegeven wordt, die ook echt nodig is. Die van waarde is. Op het moment dat dit nodig is. Dat doen wij niet alleen, maar zo veel mogelijk met de professionele en informele netwerken die er zijn. Samenwerken vanuit onze kernwaarden verbinding, vertrouwen en verantwoordelijkheid is waar we voor staan.

Team Creil Rutten Bant (0527) 74 40 65 thuiszorgcreilruttenbant@zorggroep-onl.nl www.zorggroep-onl.nl